

Información sobre adolescentes que pasaron por el PISC durante el 2013.

Situación de egresos Abril-Diciembre 2013. Población objetivo, Población Meta.

Estos datos deben ser leídos teniendo en cuenta que el proyecto piloto original preveía trabajar con 4 de los 17 Centros de privación de libertad que hay en Montevideo y Colonia Berro, y con un total de 120 APL en situación de egreso durante un año. La previsión de egresos en esa cantidad de establecimientos no llegaba al cupo de los 120, lo que llevó a seleccionar un total de 11 Centros.

La cantidad total de Adolescentes privados de libertad (APL) de los Centros considerados en este proyecto piloto, era de 281 a abril de este año según las planillas de procuración. Los adolescentes que egresan hasta Diciembre de 2013 es la Población objetivo del piloto, significando el 70% del total (196 APL).

El dispositivo previsto para la atención directa de los adolescentes (contrato de la OSC derivante), se pudo contratar en junio por diferentes motivos, lo cual llevó a que en total 51 adolescentes fueran bajados de la lista/padrón (25,8%) por la UGT, debido a los egresos, los traslados de centro o la sustitución de medidas antes del dispositivo. Esto permite afirmar que la población meta entre Junio-Diciembre suma un total de 145 adolescentes(74,5%) que son los adolescentes beneficiarios del proyecto o Población Meta (PM).

A las bajas por falta de dispositivo: egresos entre Abril y Junio de 2013, con cese anticipado, y falta de OSC derivante, se le suman los no iniciados, egresos entre Junio y Diciembre que no fueron derivados por falta de cupos.

	Egresos 2013 ABRIL-DICIEMBRE	
TOTAL DE APL	196	100%
Bajas por falta de dispositivo de atención	51	25,8%
Población meta (PM)	145	74,5%
No iniciados de población meta	42	30%
Derivados	103	70%

Una vez que se integra la OSC La Barca, se realiza la derivación de 103 adolescentes en distintas situaciones (ya egresados, con sustitución de medida en Promesem, o en privación de libertad próximo al egreso), tratando de responder a situaciones que fueron captadas por los

técnicos de la UGT en los Centros. De todos modos, el flujo de egresos no permitió mantener el total de la población, por lo que 42 situaciones fueron dadas de baja por esta unidad.

1. Población Meta.

1.1. Iniciados y beneficiarios.

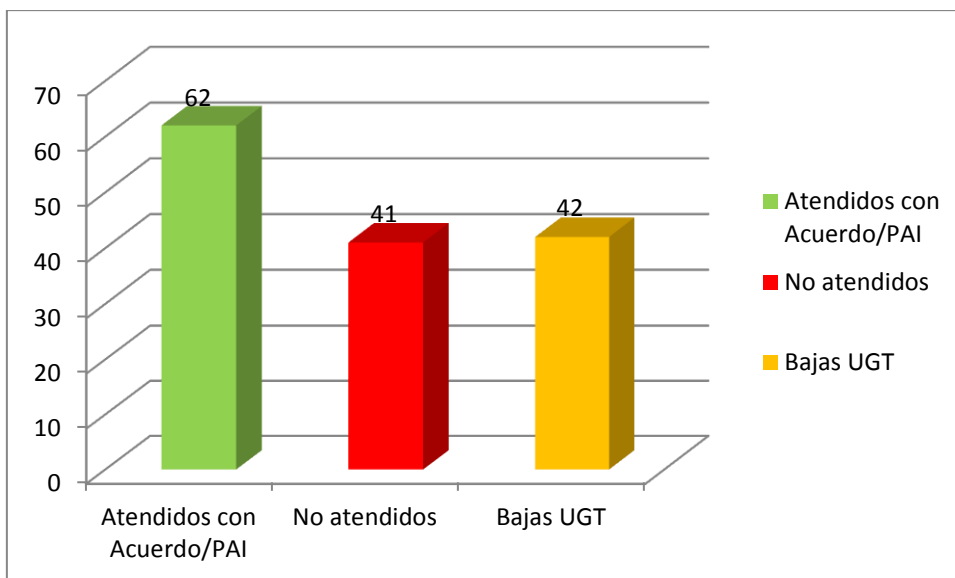

Atendidos con Acuerdo/PAI (proyecto de acción individual), son **los beneficiarios** efectivos del programa (62).

No atendidos, son aquellos contactados (iniciados por la derivación a la OSC), que no aceptaron la propuesta de acompañamiento por distintos motivos.

Las bajas UGT se realizaron por falta de cupos de la OSC para la atención, son los no iniciados de la PM

1.2. Edades PM.

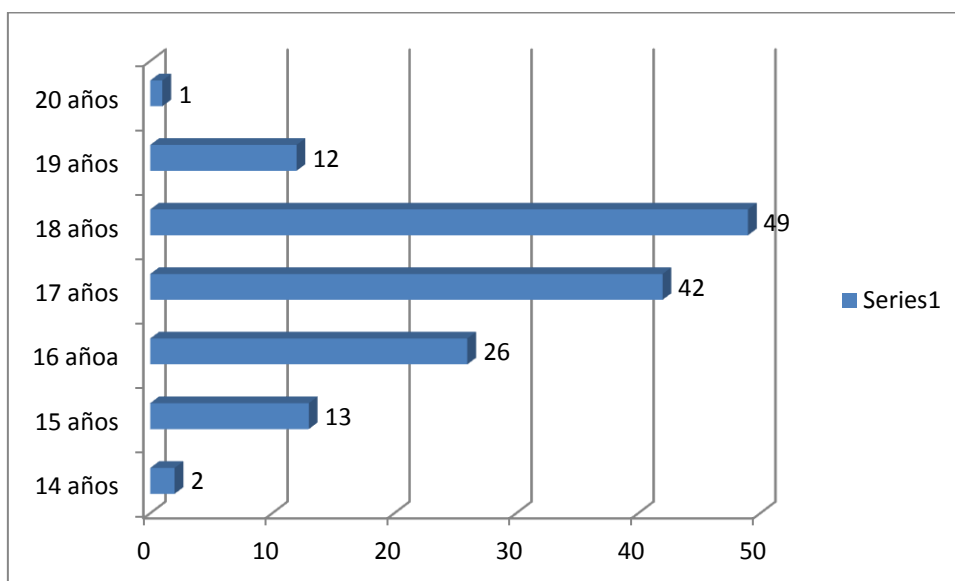

El 57 % egresaron como menores y el 43% como mayores de edad.

1.2.1. Edades derivados atendidos o con PAI.

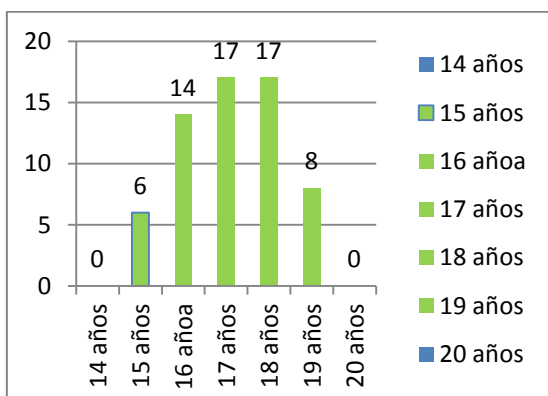

1.2.2. Edades derivados no atendidos por OSC

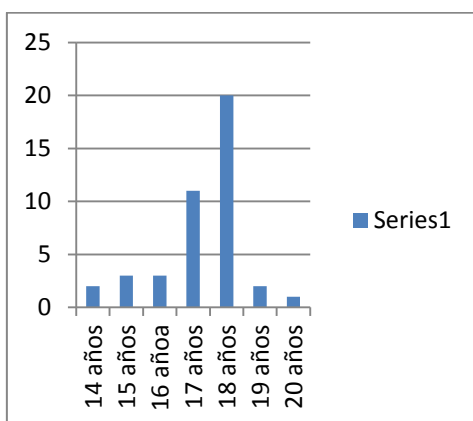

1.3. Antecedentes de medidas judiciales anteriores.

Antecedentes	Número	Porcentaje
SIRPA-Medida socioeducativa con privación de libertad(PL)	58	40%
SIRPA- Medida socioeducativa sustitutiva de la privación de libertad(NPL)	11	6%
Primarios	78	54%
Total	145	100%

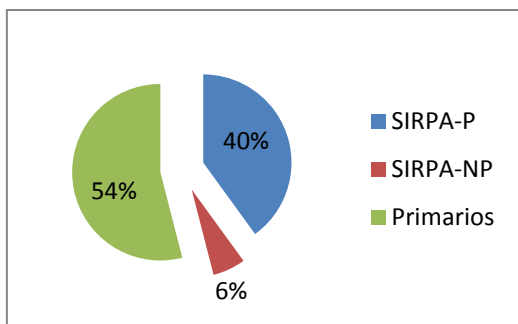

Derivados atendidos.

Antecedentes		
SIRPA-PL	19	31%
SIRPA-NPL	6	10%
Primarios	37	60%
	62	100%

Derivados No atendidos

Antecedentes		
SIRPA-P	19	46%
SIRPA-NP	1	2%
Primarios	21	51%
	41	100%

1.4. Reincidencias registradas de los adolescentes egresados de PL hasta diciembre 2013 en Población Meta (PM), en el mismo año, según edad, beneficiarios atendidos y no atendidos, bajas por falta de cupo.

Índices de "Reincidencia"		Reincidencias conocidas	% Reincidencia
Egresos 2013	145	17	11,70%
Mayores de 18	62	4*	6%
Menores de 18	83	13	16%
Derivados a Barca	103	14	13,60%
Atendidos con Acuerdo/PAI	62	7	11%
No atendidos	41	7	17,07%
Bajas UGT	42	3	7%

Total de no atendidos	83	10	12%
-----------------------	----	----	-----

*Dato a corroborar en Instituto Nacional de Rehabilitación o Instituto Técnico Forense ya que, en caso de reincidencia, corresponden al sistema penal de mayores.

Sin atención fuera de dispositivo	51	7	13,73%
Total de no atendidos	83	10	12%
	134	17	13%

El Índice de Reincidencia durante el mismo año conocido (faltan datos de mayores de 18) de los adolescentes que egresaron en 2013 alcanza aproximadamente en 12%, llegando al 16% entre los que egresaron como menores de 18, y por lo tanto reingresaron al Sistema.

Entre los derivados a la OSC La Barca, encontramos que los que se consideran Atendidos, es decir con tres o más meses de derivado y/o con acuerdo o PAI diseñado baja al **11%**, manteniéndose igual que el de la PM entre los no atendidos, que son los que no llegaron a tres meses de derivados o fueron bajados por UGT por falta de cupos o egresos anticipados (no iniciados). Agregando a los que quedaron fuera del dispositivo en los primeros meses del proyecto piloto (51 adolescentes), hay un aumento de IR entre los no atendidos al **13%**.

Si bien no puede considerarse como concluyente, la diferencia entre el IR de atendidos y los que no lo fueron, puede tratarse de un resultado del proceso que se viene llevando a cabo, aunque deberá ser comparado con las otras dimensiones que se describen y analizan de las derivaciones realizadas más adelante.

1.5. Lugar de residencia.

1.5.1. Montevideo-Interior.

Residencia		
Montevideo	59%	86
Interior	41%	59
	100%	145

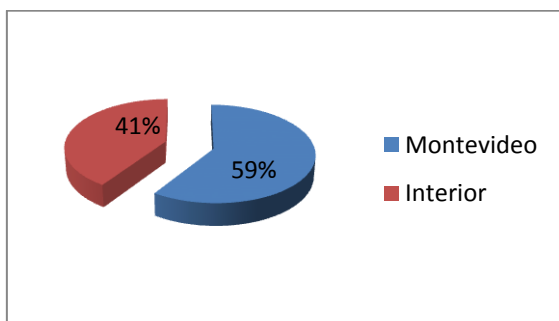

1.5.2. Por Departamento.

Montevideo alcanza el 59% y el Interior 41% (en el que se destaca el Departamento de Canelones con el 14% del total y el 34% del Interior).

Departamento	
Montevideo	86
Canelones	20
San José	7
Maldonado	8
Rocha	2
Lavalleja	3
Treinta y tres	1
Cerro Largo	0
Artigas	0
Rivera	3
Tacuarembó	0
Durazno	0
Florida	1
Flores	0
Colonia	1
Soriano	7
Rio Negro	0
Paysandú	0
Salto	6
	145

Egresos 2013. Programa de Inserción Social y Comunitaria. Datos UGT (Mides-Inau-Sirpa)

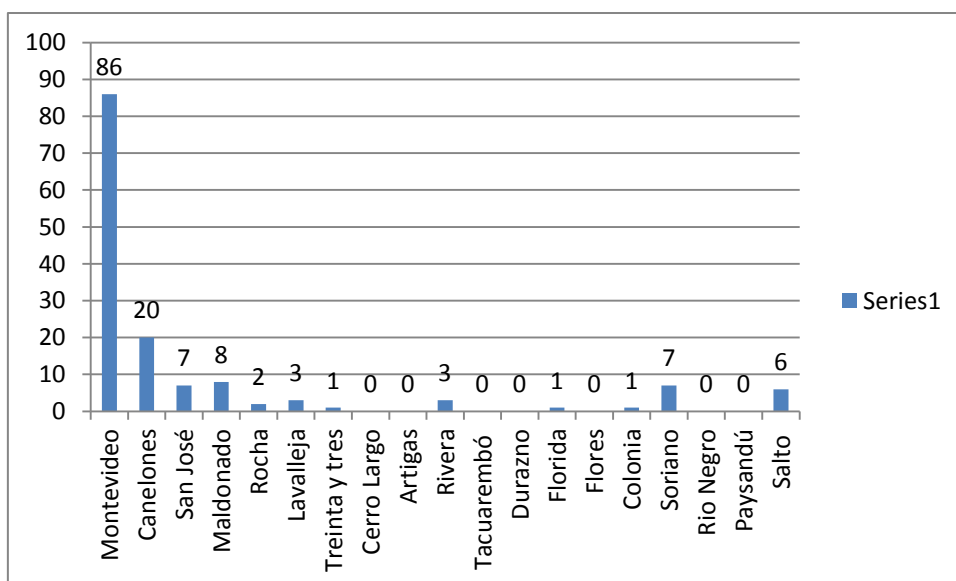

El 41% de los Adolescentes que han estado PL en este año pertenecen al interior del país, siendo el área metropolitana la más prevalente.

Lugar de residencia y atención.

Residencia	Derivados Atendidos.		Derivados No atendidos.	
Montevideo	60%	37	61%	25
Interior	40%	25	39%	16
		62		41

1.6. Nivel educativo.

		PI	PC	EM	SD
Egresos 2013	145	19	86	19	21
Mayores de 18	62	8	38	7	9
Menores de 18	83	11	48	11	13
Derivados a Barca	103	17	70	16	
Atendidos con Acuerdo/PAI	62	13	37	12	
No atendidos	41	5	32	4	
Bajas UGT	42	1	17	3	21
Total de no atendidos	83	6	49	7	21

