

Situación de egresos Enero-Diciembre 2014. Población objetivo, Población Meta.

Para el 2do. año de ejecución la cantidad total de Adolescentes privados de libertad (APL) de los Centros considerados en este proyecto piloto, fue de 327, según las planillas de procuración. Los adolescentes que egresan hasta diciembre de 2013 es la Población objetivo (PO).

El dispositivo previsto para la atención directa de los adolescentes (contrato de la OSC derivante), se mantiene en forma restringida hasta, ya que no renovará el contrato, a la que se pudo derivar tan solo 28 situaciones. Asimismo no se logró concretar el contrato de otra OSC. Se contacta con el Programa Jóvenes en Red, como dispositivo de derivación para la atención de los adolescentes que egresan sin ciclo básico terminado y sin trabajo, derivando para la atención en territorio de 44 situaciones. A estos se le suma 11 adolescentes más que fueron contactados por otros dispositivos (UCC, OSC, SOCAT, PASC, etc.) por la UGT. Esto permite afirmar que las derivaciones entre Enero-Diciembre de 2014 se redujo a 83 adolescentes (25,3%) del total de los egresos previstos.

Las bajas por falta de dispositivo fueron 244 (74,7%) de los egresos 2014.

	Egresos 2014 ABRIL-DICIEMBRE	
TOTAL DE APL Población meta (PO)	327	100%
Bajas por falta de dispositivo de atención	244	74,7%
Derivados (PM)	83	25,3%

1. Población Meta.

1.1. Derivaciones.

Columna1	Derivados	Atendidos	No atendidos
OSC La Barca	28	19	9
JER	44	6	38
Otro dispositivo	11		
	83	25	47

1.2. Iniciados y beneficiarios.

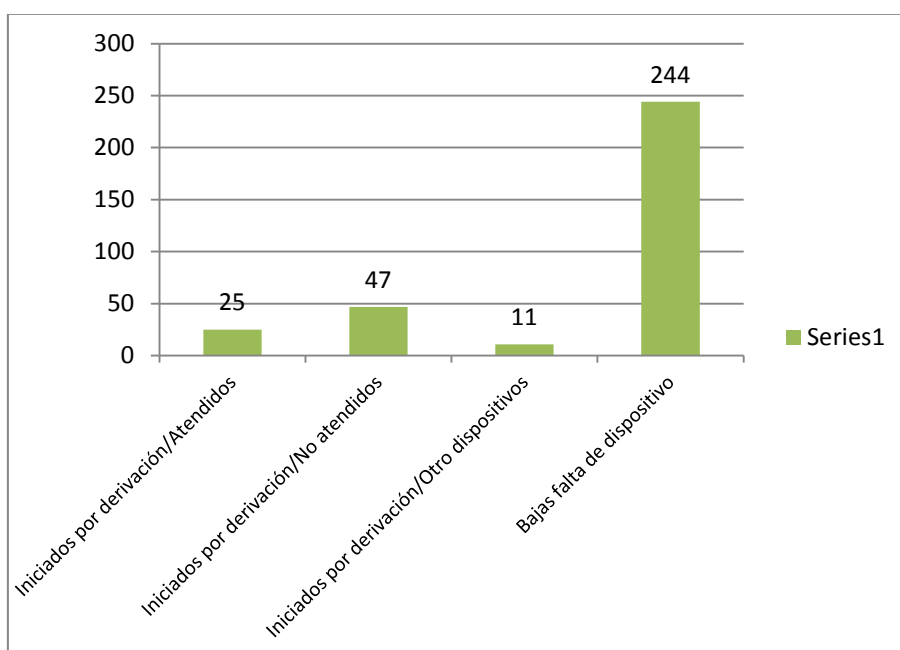

Los adolescentes atendidos efectivos del programa fueron 25, lo que significa el 30 % de los derivados, y el 7,6 % de la Población Objetivo. Consideramos atendidos a los que fueron tomados por la OSC (19), y los que entraron como iniciados o beneficiarios del Programa JER (6).

No atendidos, son aquellos contactados (iniciados por la derivación a la OSC), que no aceptaron la propuesta de acompañamiento por distintos motivos, lo que significó el 57% de la PM. El resto fueron derivados a otros dispositivos sin contar con datos del continuidad o no de la atención (13%)

Las bajas UGT son los no iniciados de la PO por falta de cupos en JER, falta de equipo JER en la zona para la atención, no cumplir con los requerimientos metodológicos de dicho programa para la atención (no estudiar ni trabajar), y no contar con la OSC para el acompañamiento de proyectos de acción individual.

1.3. Edades PO.

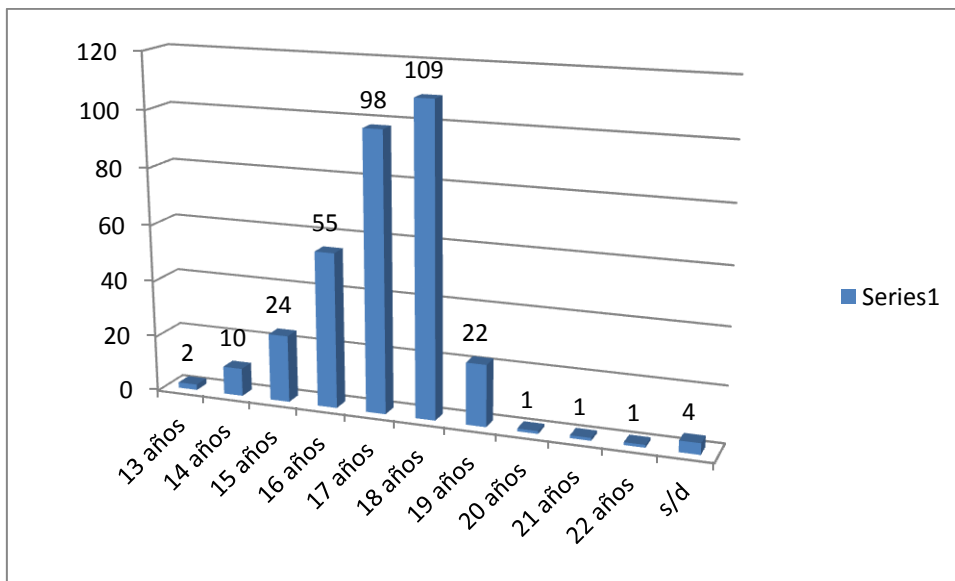

El 58 % egresaron como menores y el 42% como mayores de edad.

1.3.1. Edades derivados (PM).

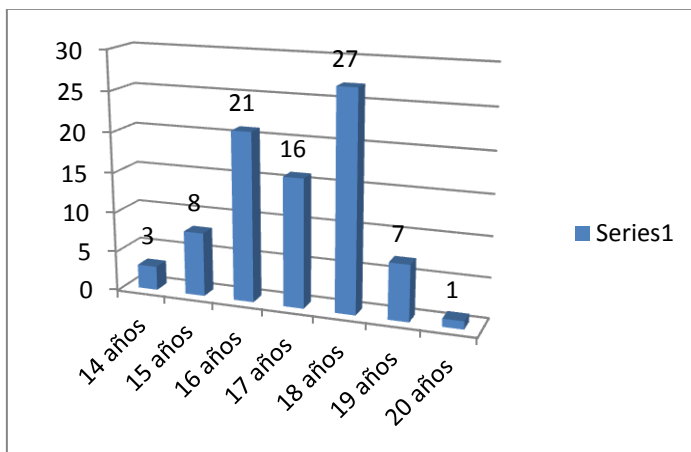

1.3.2. Edades de atendidos.

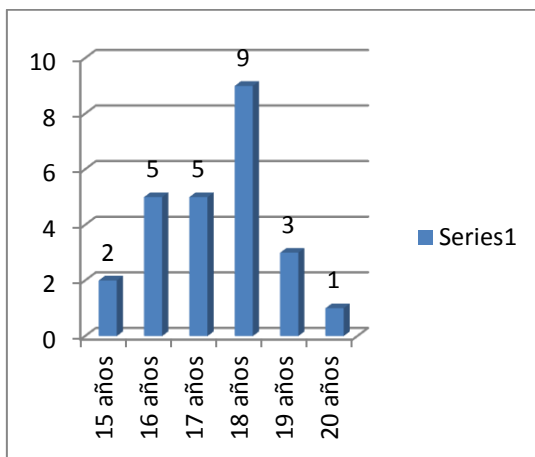

1.4. Lugar de residencia.

1.4.1. Montevideo-Interior.

Residencia		
Montevideo	67%	56
Interior	33%	27
	100%	83

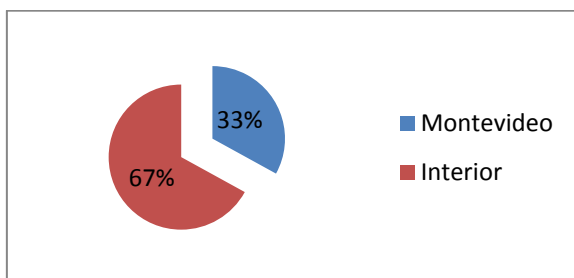

1.5.2. Por Departamento.

Montevideo alcanza el 67% y el Interior 27% (en el que se destaca el Departamento de Canelones con el 19% del total y el 64% del Interior).

Departamento	
Montevideo	56
Canelones	16
San José	1
Maldonado	1
Rocha	0
Lavalleja	0
Treinta y tres	0
Cerro Largo	2
Artigas	1
Rivera	1
Tacuarembó	0
Durazno	0
Florida	0
Flores	0
Colonia	0
Soriano	0
Rio Negro	0
Paysandú	0
Salto	5
	83

Lugar de residencia, derivación y atención.

Residencia	Derivados		Derivados atendidos.	
Montevideo	67%	56	84%	21
Interior	33%	27	16%	4
		83		25

Las derivaciones mantienen los mismos porcentajes de la PO. Los adolescentes efectivamente atendidos, no solo son pocos, sino que se distribuyen en su casi totalidad en Montevideo, siendo los 4 del interior de zonas de Canelones.

1.5. Nivel educativo PM.

Los datos sobre el nivel educativo fueron recogidos en las ficha de derivación y alguns que proporciona el SIPI. La falta de dispositivos para la derivación y atención redujo la cantidad de información proporcionada por los centros y educadores del SIRPA. Como consecuencia no se pudo contar con una buena parte de la información sobre los adolescentes incluidos en el padrón como PO.

En lo que refiere al nivel educativo se cuenta, hasta el momento, con la información de 244 adolescentes (en 327 del la PO)

		PI	PC	EM	SD
Egresos	327	17	160	67	83
Mayores de 18	134	3	67	29	35
Menores de 18	189	14	92	38	45
Derivados	83	4	57	16	6*
Atendidos	25	0	17	8	0
No atendidos	58	4	40	8	6

*Los que no se tiene datos es porque fueron derivados a diferentes servicios sin ficha del adolescente

Nivel Educativo

